ຄຳນິຍາມຂອງ ພະຍາດວັນນະໂຣກ

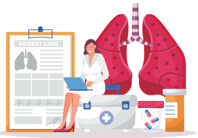

1 ພະຍາດວັນນະໂຣກແມ່ນຫຍັງ?

- ເປັນໂຣກຕິດເຊື້ອທາງເດີນຫາຍໃຈທີ່ເກີດຈາກການຕິດເຊື້ອແບັກທີເຣັຍວັນນະໂຣກ. ສ່ວນໃຫຍ່ແມ່ນເກີດຂຶ້ນຢູ່ໃນປອດ, ແຕ່ສາມາດເຮັດໃຫ້ເກີດພະຍາດໃນສ່ວນອື່ນໆຂອງຮ່າງກາຍໄດ້.

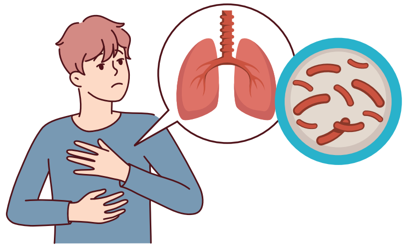

2 ວັນນະໂຣກຕິດຕໍ່ກັນແນວໃດ?

- ເມື່ອຄົນເຈັບເປັນວັນນະໂລກໃນປອດຕິດເຊື້ອ ໄອ, ຈາມ ຫຼື ເວົ້າລົມ, ເຊື້ອແບັກທີເຣັຍຂອງວັນນະໂລກຈະຖືກປ່ອຍອອກມາ ແລະ ເຂົ້າໄປໃນປອດຂອງຄົນອື່ນຜ່ານອາກາດ, ເຮັດໃຫ້ເກີດການຕິດເຊື້ອແບັກທີເຣັຍວັນນະໂຣກ.

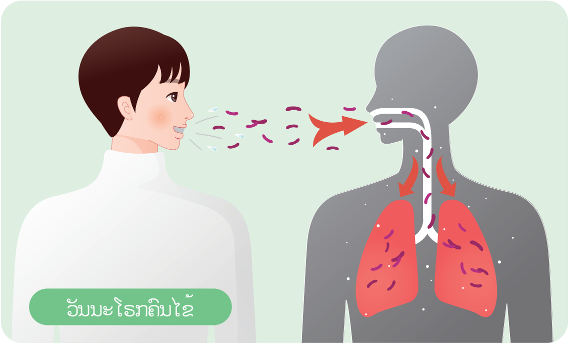

ຖາມ&ຕອບ (Q&A)

KOREA DISEASE CONTROL AND PREVENTION AGENCY

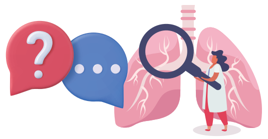

Q1 ຄ່າໃຊ້ຈ່າຍໃນການປິ່ນປົວເທົ່າໃດ?

A1 **(ຜູ້ມີປະກັນໄພສຸຂະພາບ)**

ໃນການປິ່ນປົວ**ທັງຫມົດບໍ່ໄດ້ເສຍຄ່າໃຊ້ຈ່າຍ**ຈົນສິ້ນສຸດການປິ່ນປົວວັນນະໂຣກ.

* ແນວໃດກໍ່ຕາມ, ຈະຕ້ອງຊໍາລະຄ່າໃຊ້ຈ່າຍດ້ວຍຕົນເອງ ສໍາລັບອາຫານ, ບາງລາຍການທີ່ບໍ່ຢູ່ໃນການຄຸ້ມຄອງ ແລະ ອື່ນໆ.

(ຜູ້ທີ່ບໍ່ໄດ້ເຮັດປະກັນໄພສຸຂະພາບ)

ຄ່າປິ່ນປົວພະຍາດວັນນະໂຣກແມ່ນຄົນ**ເຈັບຮັບຜິດຊອບເອງທັງໝົດ**, ແຕ່ສາມາດຮັບການປິ່ນປົວໄດ້ໂດຍ **ບໍ່ເສຍຄ່າໃຊ້ຈ່າຍ**ຢູ່ທີ່ **ສູນສາທາລະນະສຸກ ຫຼື ໂຮງໝໍວັນນະໂຣກແຫ່ງຊາດ**ໄດ້ .

* ແນວໃດກໍ່ຕາມ, ຈະຕ້ອງຊໍາລະຄ່າໃຊ້ຈ່າຍດ້ວຍຕົນເອງ ສໍາລັບອາຫານ, ບາງລາຍການທີ່ບໍ່ຢູ່ໃນການຄຸ້ມຄອງ ແລະ ອື່ນໆ.
* ຖ້າກວດພົບວ່າເປັນ**ວັນນະໂຣກທີ່ດື້ຢາຫຼາຍຊະນິດໃນລະຫວ່າງການພັກເຊົາໃນເກົາຫຼີໄລຍະສັ້ນ** ຫຼື **ຢູ່ແບບບໍ່ມີເງື່ອນໄຂພັກເຊົາທີ່ກຳນົດ,** ຄົນເຈັບຈະໄດ້ຮັບ**ການຊ່ວຍເຫຼືອຈົນກວ່າການຕິດເຊື້ອຈະຫາຍໄປພາຍໃນງົບປະມານ.**

ຂໍ້ມູນໂຮງໝໍວັນນະໂຣກແຫ່ງຊາດ

ຂໍ້ມູນໂຮງໝໍວັນນະໂຣກແຫ່ງຊາດ

215 ຄຍອງນໍາ ເມອືງຊຽ້ວອນ
ມາຊານຮບັໂພກ້ ຖຸະໜນົຄາໂພ
215

055-249-5051

ໂຮງໝໍມົກໂພ້ແຫ່ງຊາດ

ຈອນນໍາ ເມອືງມກົໂພ ບ້ານຊນົ
ຈ ໂຖຸະໜນົ1, 75

061-280-1114

Q2 ຂ້ອຍຕ້ອງການກັບຄືນປະເທດຂອງຂ້ອຍ ແລະ ຮັບການປິ່ນປົວວັນນະໂຣກ. ຖ້າຂ້ອຍອອກຈາກປະເທດ, ຂ້ອຍຈະບໍ່ສາມາດກັບຄືນມາເກົາຫຼີບໍ?

A2 ບໍ່. ຫຼັງຈາກກັບຄືນປະເທດຂອງທ່ານແລ້ວ, ທ່ານສາມາດສືບຕໍ່ຮັບການປິ່ນປົວວັນນະໂຣກຢູ່ປະເທດຂອງທ່ານໄດ້ ແລະ ຖ້າໄດ້ຮັບການຢືນຢັນວ່າໄດ້ປິ່ນປົວດີແລ້ວ, ທ່ານສາມາດກັບຄືນປະເທດເກົາຫຼີໄດ້.

* ຕ້ອງຍື່ນຫຼັກຖານການສໍາເລັດການປິ່ນປົວຜ່ານສະຖານທູດເກົາຫຼີ (ກົງສຸນ) ໃນປະເທດຂອງທ່ານ.

Q3 ຈະເກີດຫຍັງຂຶ້ນ ຖ້າຂ້ອຍເຊົາປິ່ນປົວພະຍາດວັນນະໂຣກ ຫຼື ບໍ່ປະຕິບັດຕາມການປິ່ນປົວ?

A3 ໃນປະເທດເກົາຫຼີ, ຖ້າທ່ານ **'ບໍ່ປະຕິບັດຕາມການປິ່ນປົວ'** ຫຼື **'ຢຸດການປິ່ນປົວ'** ໃນໄລຍະການປິ່ນປົວວັນນະໂຣກ, ທ່ານ**ຈະຖືກຂຶ້ນທະບຽນເປັນຜູ້ເຂົ້າຮັບການຄຸ້ມຄອງແບບເຂັ້ມຂຸ້ນ. ສູນຄຸ້ມຄອງສາທາລະນະສຸກສາມາດປະຕິບັດມາດຕະການ** ເຊັ່ນ: ການອອກຄໍາສັ່ງໃຫ້ເຂົ້າປິ່ນປົວໃນໂຮງຫມໍ ແລະ ຖ້າມີການຢືນຢັນການເດີນທາງອອກປະເທດ*, ມາດຕະການຫ້າມເຂົ້າປະເທດ** ອາດຈະຖືກປະຕິບັດ.

* ອົງການຄຸ້ມຄອງສາທາລະນະສຸກຈະກວດສອບບັນທຶກການເຂົ້າ / ອອກໂດຍຜ່ານອົງການຄວບຄຸມ ແລະ ປ້ອງກັນພະຍາດເກົາຫຼີ (ຫຼື ຫ້ອງການເຂົ້າເມືອງ) ເພື່ອຢືນຢັນວ່າທ່ານໄດ້ກັບຄືນໄປປະເທດຂອງທ່ານ.

** ຖ້າຫາກວ່າທ່ານໄດ້ຮັບການຢັ້ງຢືນວ່າທ່ານໄດ້ສໍາເລັດການປິ່ນປົວພະຍາດວັນນະໂຣກໃນປະເທດຂອງທ່ານແລ້ວ (ທ່ານຕ້ອງຍື່ນໃບຢັ້ງຢືນການສໍາເລັດການປິ່ນປົວຜ່ານສະຖານທູດເກົາຫຼີ (ກົງສຸນ)ໃນປະເທດຂອງທ່ານ, ການຫ້າມເຂົ້າມາເກົາຫຼີຈັ່ງຈະສາມາດຍົກເລີກໄດ້.

KOREAN (한국어)

LAO (라오스어)

ສໍາລັບຄົນເຈັບວັນນະໂຣກຊາວຕ່າງຊາດ

ວັນນະໂຣກ

ຂໍ້ມູນສໍາລັບການປິ່ນປົວ

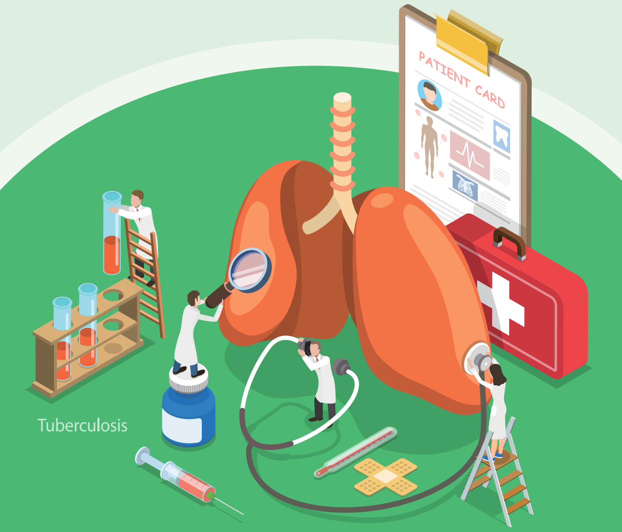

KDCA Korea Disease Control and Prevention Agency

결핵 ZERO

완치가능한 결핵 Management of TB Patients

ການກວດວັນນະໂຣກ

KOREA DISEASE CONTROL AND PREVENTION AGENCY

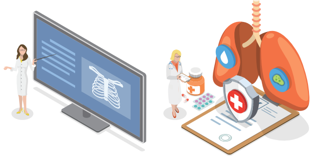

1 ອາການຫຼັກໆຂອງພະຍາດວັນນະໂຣກ

ມີອາການໄອຫຼາຍກວ່າ 2ອາທິດ

ນ້ຳໜັກໂຕຫຼຸດລົງ

ມີໄຂ້

ເຫື່ອອອກກາງຄືນ

ຮູ້ສຶກຂອງອ່ອນແຮງທົ່ວຮ່າງກາຍ

ການສູນເສຍຄວາມຢາກອາຫານ

2 ຂ້ອຍຄວນເຮັດແນວໃດຖ້າສົງໃສວ່າເປັນວັນນະໂຣກ?

- ເຂົ້າໄປສູນສາທາລະນະສຸກ ຫຼື ສະຖາບັນການແພດໃກ້ບ້ານ ແລະ ຮັບການກວດວັນນະໂຣກ.

ຄ່າກວດພະຍາດວັນນະໂຣກ

ສູນສາທາລະນະສຸກ	ສະຖາບັນການແພດ
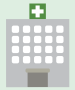	
ບໍ່ເສຍເງິນ	ຈ່າຍຄ່າກວດດ້ວຍຕົນເອງຂອງຜູ້ເຂົ້າກວດ

3 ການກວດພະຍາດວັນນະໂຣກກວດແບບໃດແດ່?

① ກວດ X-ray ໜ້າເອິກ

- ເປັນການກວດພື້ນຖານສຳລັບການວິນິດໄສວັນນະໂຣກ.
- ຖ້າ**ຜົນການກວດສະແດງໃຫ້ເຫັນວ່າ 'ສົງໃສວ່າມີວັນນະໂຣກ,'** ຕ້ອງໄດ້ເຮັດການກວດ **ຂີ້ກະເທົ່** ເພື່ອຢືນຢັນວ່າ**ເປັນວັນນະໂຣກ ຫຼື ບໍ່.**

② ກວດຂີ້ກະເທົ່

- ແມ່ນການກວດດ້ວຍການເກັບກຳຂີ້ກະເທົ່ ເພື່ອກວດການມີເຊື້ອແບັກທີເຣັຍວັນນະໂຣກ.
- ຖ້າທ່ານຖືກ**ກວດພົບວ່າເປັນວັນນະໂຣກ,** ທ່ານ**ຕ້ອງໄດ້ຮັບການປິ່ນປົວ.**

ການປິ່ນປົວວັນນະໂຣກ

KOREA DISEASE CONTROL AND PREVENTION AGENCY

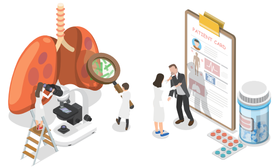

1 ການປິ່ນປົວວັນນະໂຣກທີ່ໄວຕໍ່ການຕິດເຊື້ອ

- ໂດຍທົ່ວໄປແລ້ວວັນນະໂຣກສາມາດ**ປິ່ນປົວໃຫ້ຫາຍດີໄດ້ ຖ້າຮັບການປິ່ນປົວຢ່າງຕໍ່ເນື່ອງເປັນເວລາຫຼາຍກວ່າ 6 ເດືອນຂຶ້ນໄປ.** ຖ້າອາການດີຂຶ້ນໃນລະຫວ່າງການ ປິ່ນປົວ ແລະ **ທ່ານຢຸດເຊົາກິນຢາ ຫຼື ບໍ່ໄປໂຮງໝໍ,** ພະຍາດອາດຈະກັບມາເປັນຊ້ຳອີກ, ສະນັ້ນທ່ານ**ຄວນໄດ້ຮັບການປິ່ນປົວຈົນກ່ວາແພດທີ່ຮັບຜິດຊອບກຳນົດວ່າ ການປິ່ນປົວສຳເລັດແລ້ວ.**

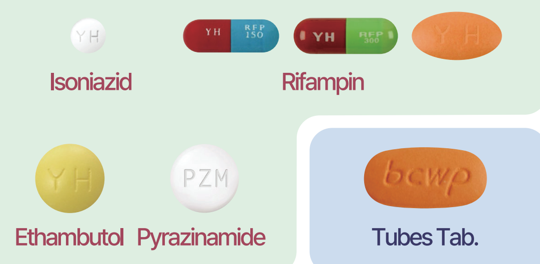

* ຢາປິ່ນປົວພະຍາດວັນນະໂຣກທີ່ໄວຕໍ່ການຕິດເຊື້ອ

ຄຳແນະນຳການຄວບຄຸມການຕິດເຊື້ອ ສຳລັບຄົນເຈັບທີ່ເປັນວັນນະໂຣກຕິດຕໍ່

1. ຢູ່ຫ້ອງທີ່ລະບາຍອາກາດໄດ້ດີ, ເປັນເອກະລາດຢູ່ຄົນດຽວ
2. ເມື່ອໄອ ຫຼື ຈາມ, ໃຫ້ປົກປາກ ແລະ ດັງດ້ວຍຜ້າ ແລະ ຖິ້ມຜ້າທີ່ໃຊ້ແລ້ວໃສ່ຖັງຂີ້ເຫຍື້ອທີ່ມີຝາປິດ.
3. ເມື່ອອອກໄປປິ່ນປົວທາງການແພດ ຫຼື ຈຸດປະສົງອື່ນ, ຄວນໃສ່ໜ້າກາກອານາໄມສະເໝີ.

2 ການປິ່ນປົວວັນນະໂຣກທີ່ດື້ຢາຫຼາຍຊະນິດ

- ໄລຍະເວລາການປິ່ນປົວຂອງພະຍາດ**ວັນນະໂຣກທີ່ດື້ຢາຫຼາຍຊະນິດແມ່ນຍາວກວ່າ ວັນນະໂຣກທີ່ມີຄວາມສ່ຽງຕໍ່ການຕິດເຊື້ອໄດ້ງ່າຍ** (ປົກກະຕິແມ່ນ 6 ຫາ 20 ເດືອນ) ແລະ ອົງປະກອບຂອງ**ຢາປິ່ນປົວມີຄວາມຊັບຊ້ອນ. ແນະນຳໃຫ້ຮັບການປິ່ນປົວຈາກຜູ້ຊ່ຽວຊານດ້ານການແພດທີ່ມີປະສົບການ.**

ວັນນະໂຣກທີ່ດື້ຢາຫຼາຍຊະນິດແມ່ນຫຍັງ?

ຫມາຍເຖິງວັນນະໂຣກທີ່ດື້ຕໍ່ກັບຢາຕ້ານວັນນະໂຣກທີ່ມີລິດແຮງສອງຢ່າງ (ໄອໂຊໄນ້ ອາຊິດ ແລະ ຣິແຟມພີຊິນ), ເຊິ່ງໃຊ້ເພື່ອປິ່ນປົວວັນນະໂຣກທົ່ວໄປ.

ເປັນຫຍັງວັນນະໂຣກທີ່ດື້ຢາຫຼາຍໂຕຈຶ່ງເກີດຂຶ້ນ?

ມັນສາມາດເກີດຂຶ້ນໄດ້ເມື່ອຄົນເຈັບຕິດເຊື້ອວັນນະໂຣກ ທີ່ດື້ຢາຫຼາຍຊະນິດຕັ້ງແຕ່ເລີ່ມຕົ້ນ, ຫຼື ເມື່ອຄົນເຈັບບໍ່ກິນຢາເປັນປົກກະຕິຕາມທີ່ກຳນົດ ຫຼື ຢຸດກິນກ່ອນກຳນົດ.

ຄູ່ມືແນະນຳສະຖາບັນການແພດສະເພາະ ສຳລັບວັນນະໂລກທີ່ດື້ຢາຫຼາຍຊະນິດ